



FORMATIONS MÉDICALES 2021

MÉDECINS LIBÉRAUX

315€

d'indemnisation / jour

pour 7h de formation / jour

21h de formation / an

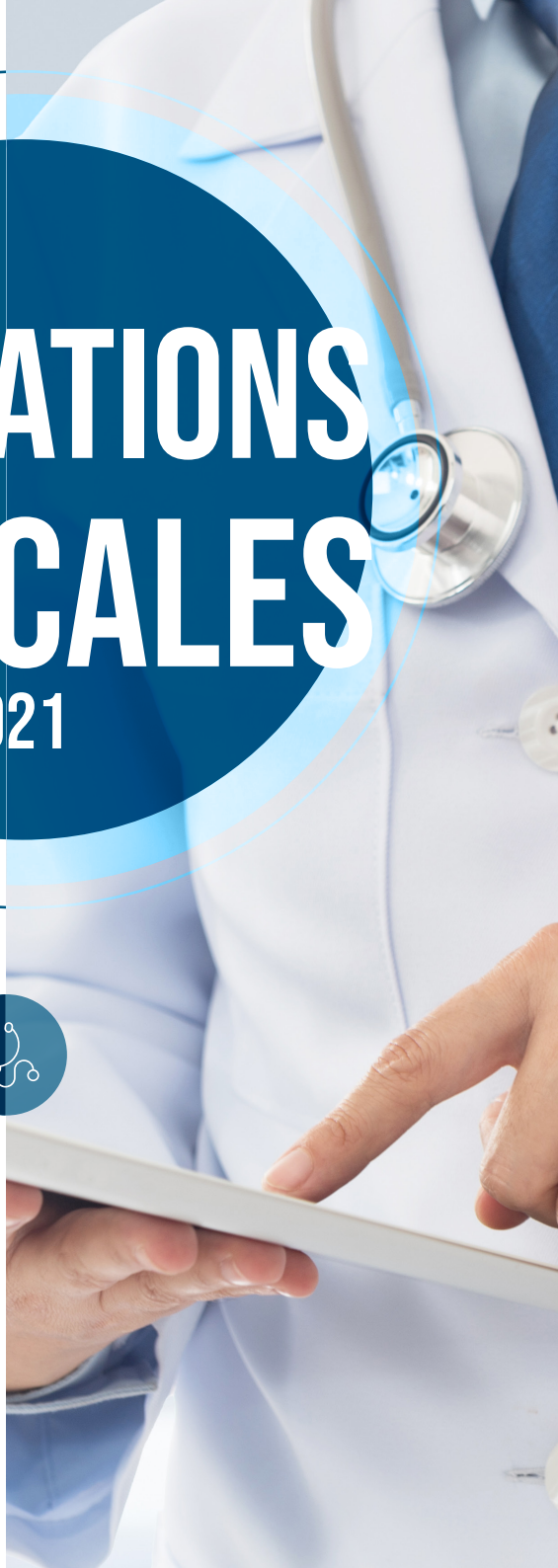

APPAREIL LOCOMOTEUR

EN PRATIQUE QUOTIDIENNE

L'ÉPAULE

Examen programmé de l'épaule

Ile Maurice	18 JANV.	
Paris	13 FÉV.	Dr. Jeambrun
Nantes (<i>La Bretagne</i>)	4 JUIN	
Marseille	16 OCT.	

De la tendinite de la coiffe à la prothèse inversée

Guadeloupe	11 MARS	Dr. Cazeneuve
------------	---------	---------------

LE GENOU

Examen programmé du genou

Ile Maurice	19 JANV.	Dr. Jeambrun
-------------	----------	--------------

Le genou mécanique : de la lésion méniscale à la prothèse totale

Guadeloupe	12 MARS	
Deauville	24 AVR.	Dr. Cazeneuve
Lille	18 SEPT.	
Paris	11 DÉC.	

LE RACHIS

La lombalgie aiguë au quotidien

Ile Maurice	20 JANV.	
Guadeloupe	13 MARS	
Nantes (<i>La Bretagne</i>)	5 JUIN	Dr. Jeambrun
Aix-en-provence	18 SEPT.	
Biarritz	20 NOV.	

INFILTRER C'EST FACILE !

Paris	13 FÉV.	Dr. Abiad
Marseille	16 OCT.	Dr. Abiad
Ile de la Réunion	8 NOV.	Dr. Bourrounet

MÉDECINE INTERNE

DOCTEUR, JE SUIS FATIGUÉ ! (ASTHÉNIE ET FATIGUE CHRONIQUE)

Marseille	16 JANV.	
Paris	13 MARS	Dr. Returnaz
Montpellier	30 OCT.	

REPÉRAGE, ÉVALUATION ET PRISE EN CHARGE DES TROUBLES COGNITIFS

Paris	26-27 MARS	
Marseille	10-11 DÉC.	Dr. Delfiner

NEURO-PSYCHIATRIE

DOCTEUR, JE VEUX CHANGER DE SEXE ! (LES DYSPHORIES DE GENRE)

Paris	28 MAI	Dr. Gallarda
-------	--------	--------------

PSYCHIATRIE, NEUROSCIENCES ET NEUROLOGIE : FRONTIÈRES ET INTÉRACTIONS QUI ÉCLAIRENT NOTRE PRATIQUE

La Rochelle	17 AVR.	Dr. Chernet
Avignon	29 MAI	Dr. Chernet
Paris	6 NOV.	Dr. Azuar

DES TCC À L'EXPÉRIENCE SENSORI-MOTRICE

Nous sommes tous des hypersensibles !

Guadeloupe	11-12 MARS	
Paris	28-29 MAI	Dr. Huard
Paris	15-16 OCT.	

THÉRAPIE SYSTÉMIQUE - EMDR (CF. LES CURSUS)

LES ADDICTIONS

(CF. PROGRAMMES HYPNOSE ET MÉDITATION)

DERMATOLOGIE

TUMEURS CUTANÉES ET INITIATION À LA DERMATOSCOPIE

La Rochelle	10 AVR.	
Ile de la Réunion	10 NOV.	Dr. Launais
Lyon	4 DÉC.	

DERMATOLOGIE COURANTE

Marseille	4-5 JUIN	
Saint-Malo	24-25 SEPT.	Dr. Launais
Ile de la Réunion	11-12 NOV.	

QUE CACHE LE VIEILLISSEMENT CUTANÉ : DE LA PRÉVENTION À LA RECONSTRUCTION

Lyon	20 FÉV.	
Bordeaux	29 MAI	Dr. Roudil
Aix-en-provence	18 SEPT.	

LA DERMATOLOGIE DE L'ENFANT ET L'ADOLESCENT

Paris	5 MARS	
Lyon	19 NOV.	Dr. Blasquez

URGENCES

GESTES TECHNIQUES D'URGENCE

Aix-en-provence	19 JUIN	
Arcachon	2 OCT.	Dr. Reboul
Paris	4 DÉC.	

INFECTIOLOGIE

UN NOUVEAU REGARD SUR L'INFECTIOLOGIE

Ile Maurice	20 JANV.	Dr. Courtade
Lyon	6 MARS	
Toulouse	25 SEPT.	
Ile de la Réunion	12 NOV.	

PERTINENCE ET INTERPRÉTATION DES EXAMENS BIOLOGIQUES

Ile Maurice	21 JANV.	Dr. Courtade
Lyon	5 MARS	
Ile de la Réunion	13 NOV.	
Paris	27 NOV.	

GYNÉCOLOGIE

GYNÉCOLOGIE PRATIQUE EN CABINET (ATELIERS)

Guadeloupe	8-9 MARS	Dr. Le Guevel
Paris	9-10 AVR.	
Lille	15-16 OCT.	
Rennes	3-4 DÉC.	

PRISE EN CHARGE DE LA MÉNOPAUSE

Anglet	16 JANV.	Dr. Le Guevel
Lyon	13 FÉV.	
Guadeloupe	10 MARS	
Toulouse	13 NOV.	

INNOVATION ET ACTUALITÉ

LES VIOLENCES INTRA-FAMILIALES

Marseille	5 JUIN	Mme Chavez
Paris	23 OCT.	

LA TÉLÉMÉDECINE

Arcachon	13 MARS	Dr. Dervaux
Montpellier	19 JUIN	Dr. Autard

LA PRESCRIPTION DE L'ACTIVITÉ PHYSIQUE ADAPTÉE : APA

Paris	13 FÉV.	Dr. Bourrounet
Aix-en-provence	29 MAI	
Ile de la Réunion	9 NOV.	

LA NEUROSTIMULATION TRANSCUTANÉE DANS LA GESTION DE LA DOULEUR

Lyon	27 FÉV.	Dr. Du Perron
Paris	20 NOV.	



TOUS NOS SÉMINAIRES PEUVENT ÊTRE ORGANISÉS EN VISIOCONFÉRENCE (DATES SUR DEMANDE)

PÉDIATRIE

L'OBÉSITÉ DE L'ENFANT

Paris	20 MARS	Pr. Bacchetta
Saint-Malo	25 SEPT.	

HYPERACTIVITÉ ET TDAH CHEZ L'ENFANT

Paris	12-13 FÉV.	Pr. Castelnaud
Marseille	1-2 OCT.	

LA SANTÉ ENVIRONNEMENTALE DE L'ENFANT (ÉCRAN, ALIMENTATION, PERTURBATEURS ENDOCRINIENS...)

Paris	6 MARS	Dr. Blasquez
Lyon	20 NOV.	Dr. Blasquez

LE SUIVI MÉDICAL DE L'ENFANT DE 0 À 3 ANS

Bordeaux	29 MAI	Dr. Blasquez
Marseille	9 OCT.	Dr. Blasquez

LA DERMATOLOGIE DE L'ENFANT ET L'ADOLESCENT

Paris	5 MARS	Dr. Blasquez
Marseille	8 OCT.	Dr. Blasquez

LES COMPÉTENCES PSYCHO-SOCIALES (CPS) CHEZ L'ENFANT ET L'ADOLESCENT

Strasbourg	28-29 MAI	Dr. Roeser
------------	-----------	------------

LE DIVORCE ET SES REPERCUSSIONS SUR LA SANTÉ MENTALE DE L'ENFANT

Nantes	18-19 JUIN	Pr. Castelnaud
--------	------------	----------------

NUTRITION

MICROBIOTE ET MICRONUTRITION // Niveau 1

Les incontournables d'une alimentation saine

Bordeaux	23-24 AVR.	Dr. Hermouet
Lyon	5-6 NOV.	Dr. Coulon

MICROBIOTE ET MICRONUTRITION // Niveau 2

Syndrome douloureux chronique intestinal

Paris	29-30 JANV.	Dr. Coulon
Nantes	15-16 OCT.	Dr. Hermouet

ACTUALITÉS MÉDICALES ET SCIENTIFIQUES SUR LE MICROBIOTE

Paris	12 MARS	Dr. Retornaz
Lyon	25 SEPT.	

LES DIFFÉRENTS TYPES DE RÉGIME

Paris	27 FÉV.	Dr. Bacchetta
Aix-en-provence	9 OCT.	



LES CURSUS

SOMMEIL

// DR. GUÉRIN & DR. BOURROUNET

SOMMEIL PHYSIOLOGIQUE ET CONSÉQUENCES DU MANQUE DE SOMMEIL SUR LA SANTÉ

Toulouse - **6 MARS**

Guadeloupe - **8 MARS**

TROUBLES RESPIRATOIRES DU SOMMEIL // Niveau 1

Guadeloupe - **10-12 MARS**

Paris - **3-5 JUIN**

TROUBLES RESPIRATOIRES DU SOMMEIL // Niveau 2

Paris - **8-10 AVR.**

Lyon - **14-16 OCT.**

IMAGERIE MÉDICALE

// DR. HONIKMAN

SAVOIR LIRE ET INTERPRÉTER LES EXAMENS COMPLÉMENTAIRES EN IMAGERIE MÉDICALE

Biarritz - **24 AVR.**

Paris - **23 OCT.**

L'ÉCHOGRAPHIE PAR LE MG // Niveau 1

Paris - **24-26 JUIN**

Biarritz - **7-9 OCT**

L'ÉCHOGRAPHIE PAR LE MG // Niveau 2

Paris - **4-6 FÉV.**

Biarritz - **17-19 JUIN**

THÉRAPIE SYSTÉMIQUE - EMDR

// MME LAGADEC

PRISE EN CHARGE DU PSYCHO-TRAUMATISME PAR UNE APPROCHE INTÉGRATIVE // Niveau 1

Paris - **5-6 MARS**

PRISE EN CHARGE DU PSYCHO-TRAUMATISME PAR UNE APPROCHE INTÉGRATIVE // Niveau 2

Montpellier - **22-23 JANV.**

APPLICATIONS THÉRAPEUTIQUES

Montpellier - **27 MARS**

Paris - **29 MAI**



LES FORMATIONS EN LIGNE

E LEARNING

ÉPAULE DOULOUREUSE DE L'ACTIF : CONDUITE À TENIR

CONDUITE À TENIR DEVANT UN GENOU DOULOUREUX

LES VIOLENCES À L'INTÉRIEUR DE LA CELLULE FAMILIALE : AU SEIN DU COUPLE

LES DOULEURS ABDOMINALES CHRONIQUES NON VISCÉRALES

PRÉVENTION ET DÉPISTAGE DU CANCER COLORECTAL

LCS LA CONSULTATION SIMULÉE

PROFESSIONNELS DE SANTÉ ET ÉPUISEMENT PROFESSIONNEL : OÙ EN ÊTES-VOUS ?

LES INFECTIONS SEXUELLEMENT TRANSMISSIBLES

UN SYNDROME DOULOUREUX CHRONIQUE

LES TROUBLES MUSCULO-SQUELETTIQUES DU MEMBRE SUPÉRIEUR

L'ENDOMÉTRIOSE

SIM LEARNING

LE DIABÈTE DE LA PERSONNE ÂGÉE

INFECTIONS CHRONIQUES PAR LE VIRUS DE L'HÉPATITE B

DÉPISTAGE ET PRISE EN CHARGE DU DIABÈTE GESTATIONNEL

DÉPISTAGE ET PRISE EN CHARGE DE L'HÉPATITE VIRALE C PAR LE MÉDECIN GÉNÉRALISTE

HÉMORRAGIES UTÉRINES CHEZ LA FEMME EN PÉRIODE D'ACTIVITÉ GÉNÉRALE

LE BURN OUT : LES PROFESSIONNELS DE SANTÉ EN PREMIÈRE LIGNE



GEMA - GROUPE D'ENSEIGNEMENT MÉDICAL AGRÉÉ
ESPACE MENDI ALDE - BÂT B - 48 AVENUE DU 8 MAI 1945 - 64100 BAYONNE

05 59 25 41 01 – info@gema-fm.fr – www.gema-fm.fr

Siret : 802 355 339 00010 – Datadock : 0018162 – ANDP

